Сургут, сентябрь 2005
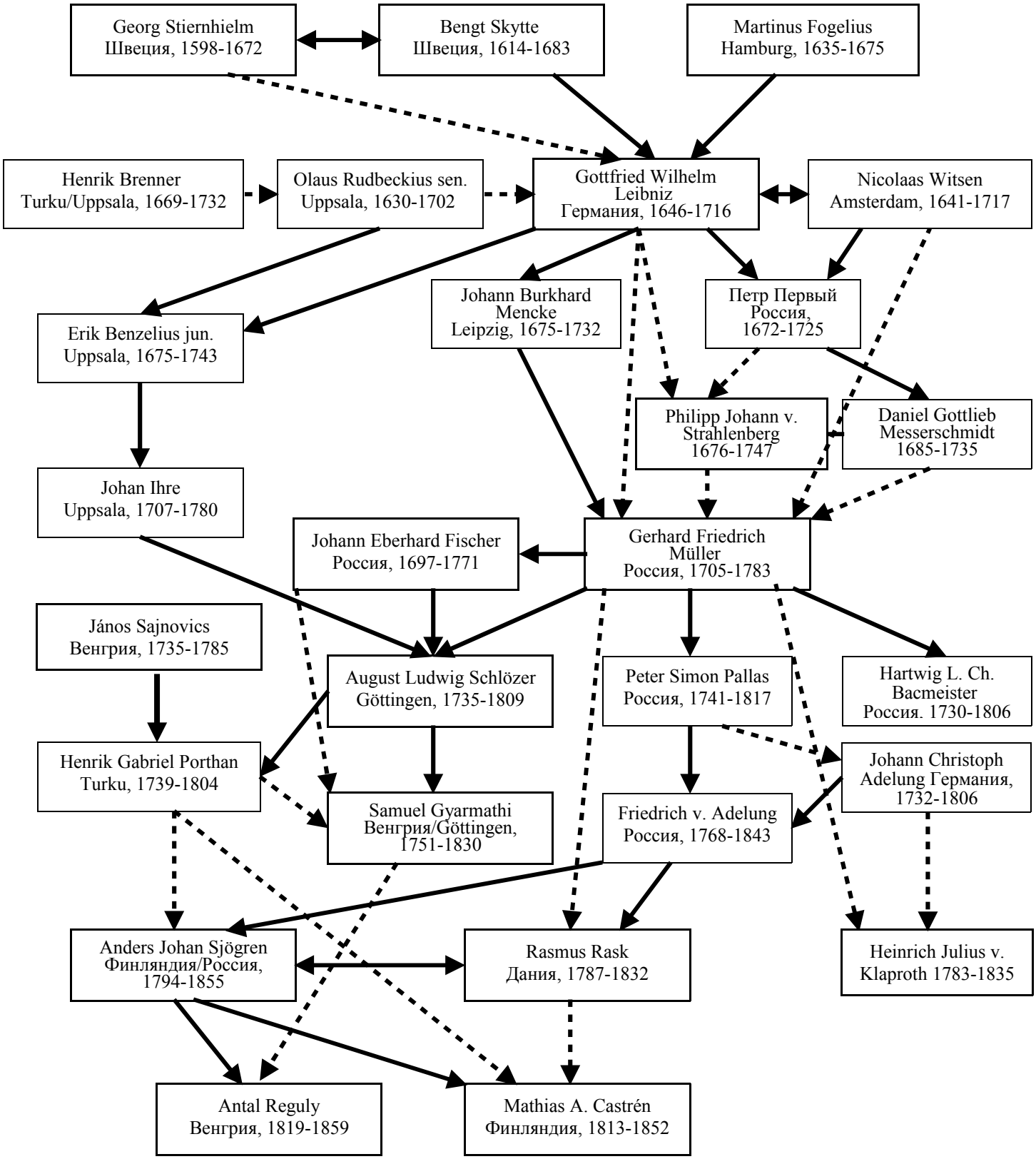
Ранняя история финноугроведческих исследований: Преемственность идей, материалов, результатов